



Romana
programma

2024



Vieni, vieni
chiunque tu sia,
sognatore, devoto,
vagabondo, poco importa.

Vieni anche se
hai infranto i tuoi voti
mille volte.

Vieni, vieni,
nonostante tutto,
vieni.

Rumi





Romana
programma

2024



La Fraternità nasce 33 anni fa accanto alla splendida Pieve di Romena dove sono presenti, quasi impastati nella storia delle sue pietre, la dimensione dell'essenziale e quella del cammino.

Nel Medioevo Romena, trovandosi sulla strada che dal nord portava a Roma, era una tappa per i pellegrini che qui trovavano riposo.

Ci piace pensare ancora oggi Romena come ad un luogo di sosta per chiunque vi giunge.

Una sosta per tornare più coerenti con sé stessi e per ridare valore alle relazioni con gli altri.
Una sosta per tenere aperte le grandi domande sul senso del vivere, nel silenzio, nell'ascolto e nella condivisione.



Una porta sempre aperta

Quando si può visitare Romena?

Alla domanda più abituale è bello poter offrire la risposta più larga: **sempre**.

La Pieve è aperta tutti i giorni, gli spazi della Fraternità attendono l'ospite che voglia visitarli in ogni momento.

Ci piace pensare che ogni viandante possa muoversi in libertà nel "porto di terra" e che possa vivere così l'inatteso di ogni giornata.

"Bisogna amare le porte - scriveva l'Abbè Pierre - perché sono il luogo dove avvengono tutti gli incontri".

Non potevamo che rispettare il suo invito. Le porte di Romena restano sempre aperte all'incontro con ciascuno di voi.



La Domenica

E il giorno della festa e dell'accoglienza più calda, più colorata, più viva.

La domenica di Romena è scandita da un percorso semplice cui si può liberamente aderire.

Si comincia alle 11 con la preghiera di lode, un modo per incontrarci e per aprire la giornata insieme.

Alle 15 è in programma un incontro,
alle 17 (16.30 d'inverno) la messa.

Tutti gli spazi sono a disposizione: chi vuole può pranzare al Ristoro, fare una sosta nella nostra libreria, o magari decidere di camminare lungo la Via della Resurrezione, un percorso di meditazione che si sviluppa intorno a Romena.

Il Ristoro



Oltre al **Bar-caffetteria**, dal venerdì alla domenica è aperto a pranzo il **Ristorante**, dove la cucina seleziona pasti semplici e genuini con l'attenzione alla scelta di prodotti del territorio.

ristoro@romena.it

338 6969478 (Simonetta) **338 7131977** (Massimo)

La Libreria



Nella nostra **Libreria** sono disponibili tutte le pubblicazioni delle Edizioni Romena e alcuni oggetti di artigianato, espressione della creatività di Romena e dei suoi collaboratori.

Orario libreria: lunedì, giovedì, venerdì, sabato e domenica con orario continuato dalle 10 alle 17.

Corsi

 In un tempo in cui tutti dicono: *"Sono fatto così", "Tanto non cambia nulla"*, abbiamo bisogno di sentire che, se anche abbiamo sbagliato nella vita, noi non siamo sbagliati. Che se qualcuno ci ha fatto del male, non abbiamo perso il diritto alla gioia.

Non abbiamo cercato tecniche o metodi per il successo, per lo sviluppo della personalità o il superamento dei blocchi della comunicazione: quelli che proponiamo sono momenti semplici per ripercorrere un cammino che ci permetta di affrontare le nostre debolezze e trasformare la *crisi* in opportunità per ripartire.

Il percorso si ispira al cammino del figliol prodigo del Vangelo: rientra in sé stesso, riabbraccia il Padre e, infine, torna a casa.

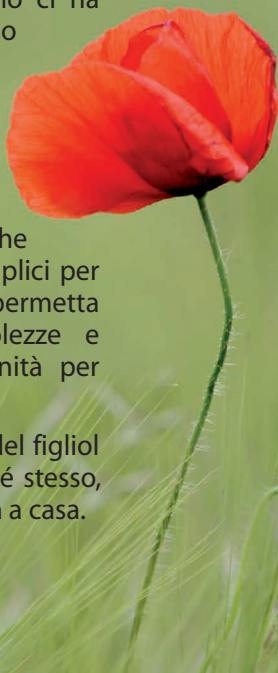

Info e iscrizioni

353 4638501 Lunedì - Giovedì - Venerdì - Sabato
dalle 13.00 alle 16.00



Primo Corso

*“Soltanto chi esce dal labirinto
può essere felice,
ma soltanto chi è felice può uscirne”*

M. Ende

Rientrò in sé stesso

Spesso siamo stanchi non perché abbiamo camminato troppo, ma perché abbiamo smesso di camminare.

Spesso ci sentiamo dentro una tempesta e ci agitiamo, mentre abbiamo bisogno di trovare un punto di pace.

Questo corso offre un’opportunità per imparare a riabbracciarsi in modo da poter abbracciare gli altri.



Secondo Corso

*“Lo straordinario
nell’ordinario”*

Riabbracciò il Padre

Per riscoprire la parte più nascosta di noi.

Là dove Dio e l’uomo lottano, si disarmano e finalmente si ritrovano.





Terzo Corso

*“Il sogno di Dio
è fare casa”*

Tornò a casa

Un cammino che ci riporta a “fare casa” e a vivere lì dove siamo: un luogo dove non ti senti giudicato e dove scopri di continuare a crescere.



Incontri



Il porto di terra di Romena accoglie viandanti provenienti da ogni possibile percorso di vita.

Nel corso del nostro cammino abbiamo però visto che è importante dedicare momenti speciali a gruppi di persone che hanno bisogno di uno spazio di condivisione.

Abbiamo così inserito corsi e attività per i giovani, per le coppie che stanno per sposarsi, per le famiglie con bambini, per i religiosi.

Un cammino speciale riguarda il gruppo Nàin, costituito da genitori che sono rimasti "orfani" dei loro figli.



Gruppo Nain

Romena dedica uno spazio speciale a coloro che devono, giorno dopo giorno, affrontare il dolore più grande: la perdita di un figlio.

Nain è un luogo poco distante da Nazareth dove Gesù incontra una vedova a cui è morto l'unico figlio. E senza parole *tocca* la bara del bambino morto.

È quindi un luogo dove i gesti contano più delle parole.

Il gruppo si incontra **una domenica al mese**. Ogni volta si abitano le domande crude dei genitori: dove sei? Perché proprio a me?...

Coordinatrice: Maria Teresa

347 8950523 nain@romena.it



le Famiglie

Da **maggio** a **ottobre** c'è **uno spazio mensile per tutte le famiglie**: una giornata dedicata a loro con momenti di incontro, di riflessione e di festa, in cui genitori e figli hanno spazi autonomi o condivisi.

La domenica si apre con le lodi delle 11 in Pieve. A seguire gli adulti si incontrano sul tema della giornata, mentre i bambini hanno un loro spazio ludico-creativo.

info

famiglie@romena.it



i Giovani

Esperienze di condivisione, di lavoro e di festa.

Ogni due mesi Romena diventa uno spazio dedicato ai giovani dai 16 ai 25 anni, al loro cammino di vita, alla loro voglia di trovare un posto nel mondo.

Convegno giovani

24 e 25 agosto

Quest'anno parte una nuova proposta: un fine settimana con grandi testimoni pensato per i giovani e riservato a loro.

info

giovani@romena.it



Preparazione al matrimonio

Qualcosa di così fragile e potente come l'amore ha bisogno di cura e attenzione: dedichiamo tre corsi alla preparazione del matrimonio.

I corsi sono infatti riservati alle giovani coppie che si stanno avvicinando a un passaggio fondamentale nelle loro vite.

Emanuela e Matteo

370 1561721 dal Lunedì al Giovedì
dalle 18.00 alle 21.00
fidanzati@romena.it



i Religiosi

Un corso in cui i sacerdoti, i religiosi e le religiose possano confrontarsi e “respirare”, aiutati da amici speciali come:

Antonietta Potente, suora domenicana e teologa; **Ermes Ronchi**, frate dei servi di Maria e teologo; **Derio Olivero**, vescovo di Pinerolo, scrittore e appassionato di arte.

info

353 4638501

Lunedì - Giovedì - Venerdì - Sabato
dalle 13.00 alle 16.00

il Tempo della cura

*C*gni anno scegliamo un tema da sviluppare con grandi testimoni del presente, per rinnovare la nostra vita e alimentarla di speranza.

“Il tempo della cura” è il tema del 2024.

La cura, cioè l’attenzione a sé stessi, agli altri, alla natura, alla vita in ogni sua espressione.

Il tema sarà declinato nei **tre convegni** di Roma da testimoni speciali del nostro tempo, uomini e donne con una esperienza di vita forte da condividere, ma anche da musicisti, scrittori, poeti.

“Il tempo della cura” sarà poi al centro di percorsi di approfondimento che si svilupperanno in **sette fine settimana**, condotti da scrittori, teologi, artisti vicini alla Fraternità.



il tempo della cura
convegni

11-12 MAGGIO

13-14 LUGLIO

12-13 OTTOBRE

info e iscrizioni

347 99 15 549

(attivato un mese prima dei convegni)

convegni@romena.it

il tempo della cura

corsi a Tema

info e iscrizioni

353 4638501 Lunedì - Giovedì - Venerdì - Sabato
dalle 13.00 alle 16.00



13-14 gennaio

GIANNI MARMORINI

IN CAMMINO VERSO LA TERRA PROMESSA

Insieme a Gianni Marmorini, sacerdote e studioso appassionato della Bibbia, un cammino di 'trasformazione' attraverso la lettura di alcuni brani scelti dal libro dell'Esodo: il libro le cui pagine sono segno della liberazione dalla schiavitù esistenziale dell'uomo di ogni generazione.



9-10 Marzo

LUIGINO BRUNI

TEMPO, CURA E DONNA NEL LIBRO DI ESTER

La Bibbia ci parla, parla alle nostre vite. Luigino Bruni, economista civile, grande appassionato dei testi sacri ci invita all'ascolto: quest'anno ha scelto il libro di Ester per affrontare il tema della cura, con grande attenzione per l'universo femminile.



13-14 Aprile

SIMONA ATZORI

LA FORZA DELLA FRAGILITÀ

Attraverso un percorso di ricerca e di incontro con noi stessi profondo, leggero e coinvolgente, Simona ci invita a scoprire risorse inattese dentro di noi. La sua esperienza di vita diventa così un modo per rileggere i nostri limiti e cominciare a trasformarli.



1-2 Giugno

**ERMES RONCHI e
MARINA MARCOLINI**

IL TEMPO DELLA CURA

Padre Ermes Ronchi, frate dei servi di Maria, teologo e scrittore e Marina Marcolini, scrittrice e docente universitaria, affrontano in maniera profonda e poetica il tema dell'anno di Romena, tra suggestioni bibliche e letterarie, con uno sguardo in profondità alla vita dell'uomo e ai ritmi della natura.



26-27 Ottobre

**LIDIA MAGGI e
ANGELO REGINATO**

I CARE! LA GRAMMATICA BIBLICA DEL PRENDERSI CURA

Un viaggio nella Bibbia sul tema della cura con Lidia Maggi e Angelo Reginato, compagni di vita e pastori della chiesa battista, teologi e scrittori di numerosi saggi su tematiche legate alla Bibbia e alla spiritualità.



9-10 Novembre

SHAHRZAD HOUSHMAND e LUIGI VERDI

LA FELICITÀ NEL CORANO E NEL VANGELO

L'incontro e l'abbraccio di due cammini di fede: quello della teologa musulmana, laureata anche in teologica cristiana, e del sacerdote di Romena. Un percorso dentro la ricchezza della diversità, per comprendere quali siano le traiettorie che permettono alle nostre vite di realizzarsi in pienezza e nella gioia.

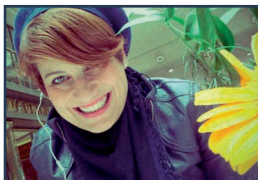

7-8 Dicembre

CHIARA SCARDICCHIO

LA FERITA CHE CURA

Docente di pedagogia e scrittrice, Chiara ci porta con delicatezza dentro l'animo umano, per guardarlo in maniera inattesa, e scoprire quanto, ciò che ci fa paura, come le ferite, può diventare ciò che ci trasforma e ci salva...

CALENDARIO



2024

Gennaio

1 Lu
2 Ma
3 Me
4 Gio
5 Ve
6 Sa
7 Do
8 Lu
9 Ma
10 Me
11 Gio
12 Ve
13 Sa
14 Do
15 Lu
16 Ma
17 Me
18 Gio
19 Ve
20 Sa
21 Do
22 Lu
23 Ma
24 Me
25 Gio
26 Ve
27 Sa
28 Do
29 Lu
30 Ma
31 Me

Fraternità Passaggio tra gli anni

Giovani

Corso a tema
**GIANNI
MARMORINI**

**1°
Corso**



NAIN

Febbraio

1 Gio
2 Ve
3 Sa
4 Do
5 Lu
6 Ma
7 Me
8 Gio
9 Ve
10 Sa
11 Do
12 Lu
13 Ma
14 Me
15 Gio
16 Ve
17 Sa
18 Do
19 Lu
20 Ma
21 Me
22 Gio
23 Ve
24 Sa
25 Do
26 Lu
27 Ma
28 Me
29 Gio

Collaboratori

Corso
Preparazione
al matrimonio

1°
Corso



NAIN

Marzo

1	Ve	
2	Sa	
3	Do	
4	Lu	
5	Ma	
6	Me	
7	Gio	
8	Ve	
9	Sa	Corso a tema LUIGINO BRUNI
10	Do	
11	Lu	
12	Ma	
13	Me	
14	Gio	
15	Ve	
16	Sa	Giovani
17	Do	
18	Lu	
19	Ma	
20	Me	
21	Gio	
22	Ve	
23	Sa	
24	Do	1° Corso  NAIN
25	Lu	
26	Ma	
27	Me	
28	Gio	
29	Ve	
30	Sa	
31	Do	Fraternità di Pasqua

Aprile

1 Lu
2 Ma
3 Me
4 Gio
5 Ve
6 Sa
7 Do
8 Lu
9 Ma
10 Me
11 Gio
12 Ve
13 Sa
14 Do
15 Lu
16 Ma
17 Me
18 Gio
19 Ve
20 Sa
21 Do
22 Lu
23 Ma
24 Me
25 Gio
26 Ve
27 Sa
28 Do
29 Lu
30 Ma

Festa di ROMENA

Religiosi

Corso
Preparazione
al matrimonio

Corso a tema
SIMONA
ATZORI

Collaboratori

1°
Corso



NAIN

Maggio

1 Me
2 Gio
3 Ve
4 Sa
5 Do
6 Lu
7 Ma
8 Me
9 Gio
10 Ve
11 Sa
12 Do
13 Lu
14 Ma
15 Me
16 Gio
17 Ve
18 Sa
19 Do
20 Lu
21 Ma
22 Me
23 Gio
24 Ve
25 Sa
26 Do
27 Lu
28 Ma
29 Me
30 Gio
31 Ve

2°
Corso



Convegno

Giovani

1°
Corso



NAIN

- 1 Sa
- 2 Do
- 3 Lu
- 4 Ma
- 5 Me
- 6 Gio
- 7 Ve
- 8 Sa
- 9 Do
- 10 Lu
- 11 Ma
- 12 Me
- 13 Gio
- 14 Ve
- 15 Sa
- 16 Do
- 17 Lu
- 18 Ma
- 19 Me
- 20 Gio
- 21 Ve
- 22 Sa
- 23 Do
- 24 Lu
- 25 Ma
- 26 Me
- 27 Gio
- 28 Ve
- 29 Sa
- 30 Do

Corso a tema
ERMES RONCHI
MARINA MARCOLINI

2°
Corso



1°
Corso



NAIN

Corso
Preparazione
al matrimonio

Luglio

1	Lu	
2	Ma	
3	Me	
4	Gio	
5	Ve	2° Corso 
6	Sa	
7	Do	
8	Lu	
9	Ma	
10	Me	
11	Gio	
12	Ve	
13	Sa	Convegno
14	Do	
15	Lu	
16	Ma	
17	Me	
18	Gio	
19	Ve	1° Corso 
20	Sa	
21	Do	
22	Lu	
23	Ma	
24	Me	Campo Giovani
25	Gio	
26	Ve	
27	Sa	
28	Do	
29	Lu	
30	Ma	
31	Me	

Agosto

1 Gio
2 Ve
3 Sa
4 Do
5 Lu
6 Ma
7 Me
8 Gio
9 Ve
10 Sa
11 Do
12 Lu
13 Ma
14 Me
15 Gio
16 Ve
17 Sa
18 Do
19 Lu
20 Ma
21 Me
22 Gio
23 Ve
24 Sa
25 Do
26 Lu
27 Ma
28 Me
29 Gio
30 Ve
31 Sa

**Tempo di
Fraternità**

**Tempo di
Fraternità**

**Religiosi
con
Antonietta
Potente**

**Convegno
Giovani**

**1°
Corso**



Settembre

- 1 Do
2 Lu
3 Ma
4 Me
5 Gio
6 Ve
7 Sa
8 Do
9 Lu
10 Ma
11 Me
12 Gio
13 Ve
14 Sa
15 Do
16 Lu
17 Ma
18 Me
19 Gio
20 Ve
21 Sa
22 Do
23 Lu
24 Ma
25 Me
26 Gio
27 Ve
28 Sa
29 Do
30 Lu

1° Corso



Collaboratori
SIMONA ATZORI

1°
Corso



NAIN

Ottobre

1 Ma
2 Me
3 Gio
4 Ve
5 Sa
6 Do
7 Lu
8 Ma
9 Me
10 Gio
11 Ve
12 Sa
13 Do
14 Lu
15 Ma
16 Me
17 Gio
18 Ve
19 Sa
20 Do
21 Lu
22 Ma
23 Me
24 Gio
25 Ve
26 Sa
27 Do
28 Lu
29 Ma
30 Me
31 Gio

2°
Corso



Convegno

1°
Corso



Corso a tema
LIDIA MAGGI e
ANGELO REGINATO

NAIN

Novembre

1 Ve
2 Sa
3 Do
4 Lu
5 Ma
6 Me
7 Gio
8 Ve
9 Sa
10 Do
11 Lu
12 Ma
13 Me
14 Gio
15 Ve
16 Sa
17 Do
18 Lu
19 Ma
20 Me
21 Gio
22 Ve
23 Sa
24 Do
25 Lu
26 Ma
27 Me
28 Gio
29 Ve
30 Sa

Giovani

Corso a tema
SHAHRZAD HOUSHMAND
e **LUIGI VERDI**

Religiosi
con
Derio
Olivero

Collaboratori

1°
Corso



NAIN

Dicembre

- 1 Do
- 2 Lu
- 3 Ma
- 4 Me
- 5 Gio
- 6 Ve
- 7 Sa
- 8 Do
- 9 Lu
- 10 Ma
- 11 Me
- 12 Gio
- 13 Ve
- 14 Sa
- 15 Do
- 16 Lu
- 17 Ma
- 18 Me
- 19 Gio
- 20 Ve
- 21 Sa
- 22 Do
- 23 Lu
- 24 Ma
- 25 Me
- 26 Gio
- 27 Ve
- 28 Sa
- 29 Do
- 30 Lu
- 31 Ma

Corso a tema
**CHIARA
SCARDICCHIO**

**1°
Corso**



NAIN

**Fraternità
Passaggio tra gli anni**



Romena

Accoglienza nella casa

La Fraternità accoglie singoli o coppie che chiedono di vivere qualche giorno in semplicità e condivisione.

Cosa ti possiamo offrire?

Condivisione, lavoro e momenti di silenzio.

Stile: leggerezza e semplicità.

Tempi di Fraternità

Una proposta per tutti: giornate con momenti di preghiera, di lavoro, di condivisione.

Pasqua

27-31 Marzo 2024

Agosto

6/10 e 13/17 Agosto 2024

Passaggio tra gli anni

27 Dic. 2024 al 2 Gen. 2025

Una settimana al mese sarà organizzato un campo di lavoro per aiutarci a curare la bellezza di Romena

Info e iscrizioni

331 26 41 232 dal martedì al venerdì
dalle 15,00 alle 17,00 - accoglienzacasa@romena.it



l'eremo di Coltriciano

“Chi crede sa che il deserto può fiorire in una notte”

Primo Mazzolari

Coltriciano è un'antica casa contadina ristrutturata e aperta nel luglio 2021.

È un luogo di semplicità e bellezza che offre l'opportunità di fare esperienze profonde e vere: risvegliare i nostri sensi e le parti sopite, ricontattare la nostra sorgente, la parte migliore, il divino che ci abita, potare il superfluo.

Trasformare il nostro quotidiano, il modo di stare al mondo, il nostro sguardo su di noi e sugli altri.

Ascoltarci e ascoltare la vita, prenderci cura delle nostre ombre e fragilità, rimetterci in cammino, liberare i sogni.

Info e iscrizioni

379 2615818 coltriciano@romena.it

dalle 14,00 alle 16,00 (dal martedì al venerdì)



l'eremo di Quorle

L'eremo di Quorle è uno spazio di accoglienza a circa 15 km da Romena, immerso nel verde del Pratomagno, lontano dal centro abitato.

Offre tempi e spazi di sosta e di ritiro in un respiro francescano, per sperimentare giorni di convivenza semplice, di immersione nella bellezza della natura, di lavoro e servizio insieme.

Oltre all'accoglienza e alla vita condivisa ci saranno periodi speciali come giorni di silenzio, campi di lavoro e trekking spirituale; corsi tematici, giorni di riflessione, meditazione e di approfondimento biblico, in cui vivere l'armonia tra corpo, mente e spirito.

Informazioni e accoglienza

preferibilmente via mail a quorle@romena.it

oppure telefonare al **353 356 44 88**

Giornalino

Romena ha la sua pubblicazione trimestrale che arriva a chiunque ne abbia fatto richiesta. Ogni numero, interamente dedicato ad un tema, contiene anche notizie e aggiornamenti sulla Fraternità e le sue attività.



Per ricevere il 'Giornalino' iscriviti con un'offerta libera

così ci aiuti a sostenere i costi di stampa e spedizione

Iscrizione on-line:

Vai sul nostro sito www.romena.it/iscrizione-al-giornalino e segui le indicazioni compilando tutti i dati richiesti.

L'iscrizione è valida per 4 numeri.

Puoi effettuare la tua offerta tramite:

• **PAYPAL o CARTA DI CREDITO**

• **BOLLETTINO POSTALE:** c/c postale **38366340**

(inserisci la tua mail nello spazio della "causale").

• **BONIFICO:** IBAN **IT 58 0 0760114100 0000 3836 6340**

(inserisci nominativo e indirizzo completo nella causale).

Rinnovo iscrizione

Controlla la scadenza della tua iscrizione nell'etichetta di spedizione con il tuo indirizzo e segui le istruzioni per continuare a riceverlo.

Usa il Qr-code per accedere direttamente al modulo di iscrizione

SCAN ME



Info: giornalino@romena.it

Sostieni Romena



Romena non ha sovvenzioni di alcun tipo, cerca di vivere con i proventi delle sue attività, ma si affida anche ai piccoli, grandi gesti di generosità grazie ai quali riesce a portare avanti tutti gli eventi, a curare i tanti spazi di incontro e di preghiera all'insegna della bellezza, a tenere la sua porta aperta ai tanti viandanti del nostro tempo.

Queste gocce, anche piccole, di gratitudine e di sostegno ci sono necessarie. Tutte insieme, infatti, alimentano il nostro cammino.

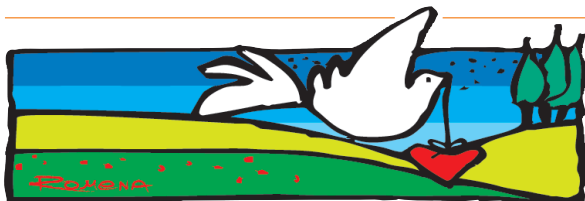

Come sostenerci:

- **Dona con carta di credito, Paypal o Bonifico bancario (IBAN IT 55 E 05387 05458 000042115595 / BPER filiale di Pratovecchio-Stia intestato a: Fraternità di Romena - causale: "Donazione progetto Romena").**
 - **Destina la quota del 5x1000** inserendo il codice fiscale **92040200518** nel tuo modello di dichiarazione dei redditi (unico, 730, CU).
 - **Acquista un libro/oggetto** presso la nostra libreria o su: **www.romenaccoglienza.it**
 - **Iscriviti per ricevere a casa tua la nostra rivista:** **www.romena.it/iscrizione-al-giornalino**
-



Contatti

Informazioni

0575 582060

Lunedì - Giovedì - Venerdì - Sabato
dalle 10.00 alle 12.30

Incontri con don Luigi Verdi

331 4188100

dal Martedì al Venerdì
dalle 15.00 alle 18.00
incontri@romena.it

segreteria (matrimoni, battesimi...)

Iscrizione Corsi

353 4638501

Lunedì - Giovedì - Venerdì - Sabato
dalle 13.00 alle 16.00

Accoglienza

Romena

331 26 41 232

orario dalle 15 alle 17 dal martedì al venerdì
(anche via sms o Whatsapp)
accoglienzacasa@romena.it

Coltriciano

379 2615818

dalle 14 alle 16, dal martedì al venerdì
coltriciano@romena.it

Eremo di Quorle

353 3564488

preferibilmente via mail a quorle@romena.it
(da aprile a novembre)

Gruppo Nain **347 89 50 523**
nain@romena.it

Famiglie famiglie@romena.it

Giovani giovani@romena.it

Religiosi **353 4638501**
Lun. Giov. Ven. Sab. (ore 13-16)

Accoglienza Scout **347 0599263**
dal Lun. al Ven. (ore 17-19)
scout@romena.it

Ristoro **338 6969478** (Simonetta)
338 7131977 (Massimo)
ristoro@romena.it

Preparazione al matrimonio Emanuela e Matteo
370 1561721 dal Lun. al Gio.
dalle 18.00 alle 21.00
fidanzati@romena.it

Convegni **347 99 15 549**
convegni@romena.it

Seguici su:
www.romena.it



fraternitadiromena



romenapieve



romenavideo

I libri e gli oggetti artigianali

www.romenaccoglienza.it



Romena

Via Romena 1 - 52015 Pratovecchio Stia (AR)



“In questo piccolo spazio
vorrei che ogni uomo
si sentisse a casa sua e,
libero da costrizioni,
potesse raggiungere
la conoscenza di se stesso
e incamminarsi
nella sua strada forte
e fiducioso.
Vorrei che fosse
una sosta di pace,
di riflessione
per ogni viandante
che vi giunge,
un posto
dove l'ideale
diventa realtà
e dove la gioia
è il frutto spontaneo”

G.Vannucci

**Non perdetevi mai
questo spirito di apertura
e di accoglienza,
per continuare ad essere
un'oasi di libertà,
che esprime l'amore
infinito e gratuito di Dio
per ogni creatura.**

*Incontro di Romena con
Papa Francesco*

